2.pielikums Jūrmalas pilsētas domes
2018.gada 26.aprīļa saistošajiem noteikumiem
Nr.16 (protokols Nr.6, 9.punkts)
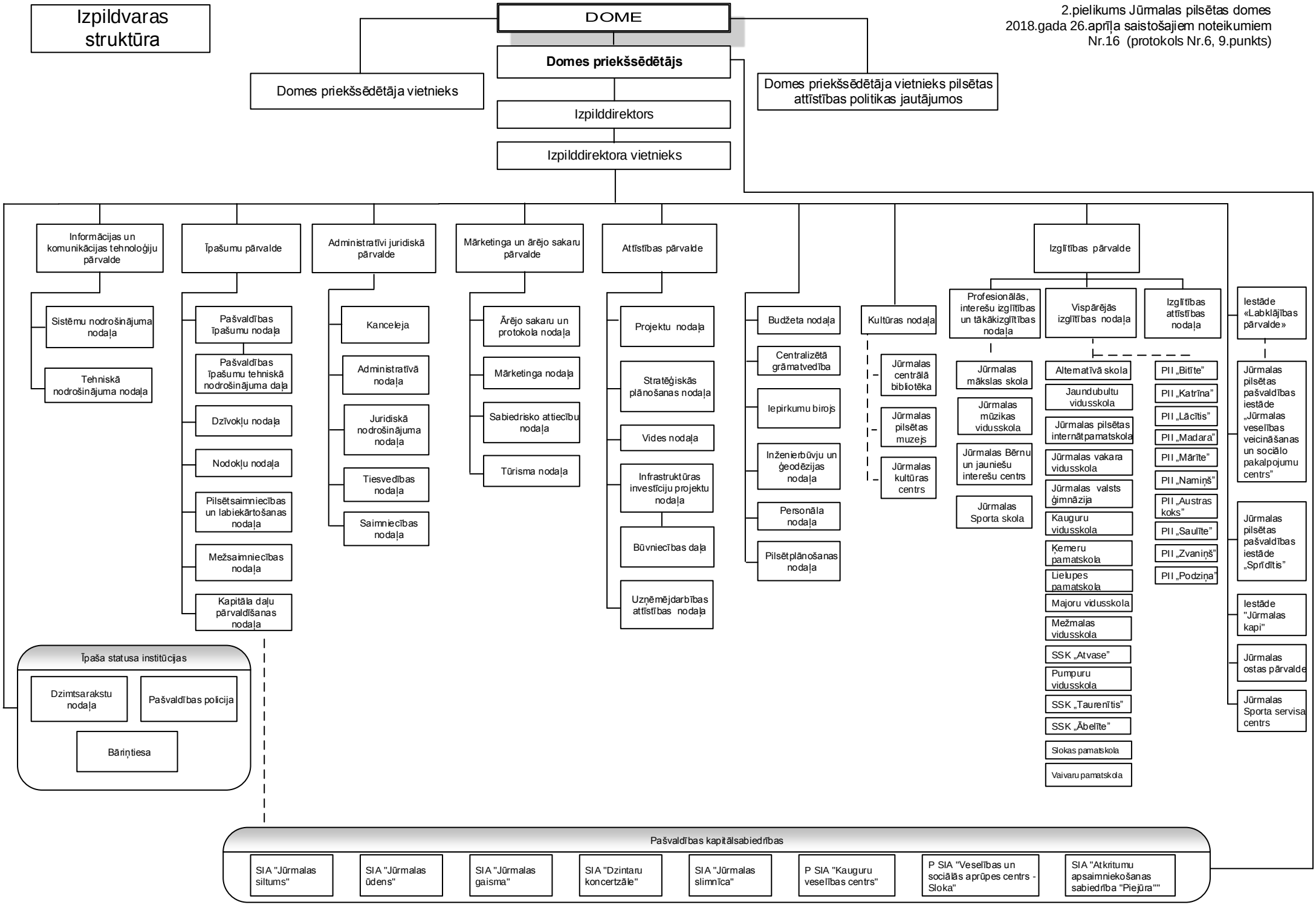
Izpildvaras struktūra